

Nombre de décès							Nombre total de réanimations					
DATE	Décès sur la journée	Nombre total de décès	Moyenne sur sept jours	Moyenne sur 15 jours	moyenne sur 1 mois	Moyenne sur 3 mois	variation du jour en réa	Nombre total de réanimations	Moyenne sur sept journées	Moyenne sur 15 jours	moyenne sur 1 mois	Moyenne sur 3 mois
<b>2020</b>												
23-janv		0					0	0				
24-janv		0					0	0				
25-janv		0					0	0				
26-janv		0					0	0				
27-janv		0					0	0				
28-janv		0					0	0				
29-janv		0					0	0	0,00			
30-janv		0	0,00				0	0	0,00			
31-janv		0	0,00				0	0	0,00			
01-févr		0	0,00				0	0	0,00			
02-févr		0	0,00				0	0	0,00			
03-févr		0	0,00				0	0	0,00			
04-févr		0	0,00				0	0	0,00			
05-févr		0	0,00				0	0	0,00			
06-févr		0	0,00	0,00			0	0	0,00	0,00		
07-févr		0	0,00	0,00			0	0	0,00	0,00		
08-févr		0	0,00	0,00			0	0	0,00	0,00		
09-févr		0	0,00	0,00			0	0	0,00	0,00		
10-févr		0	0,00	0,00			0	0	0,00	0,00		
11-févr		0	0,00	0,00			0	0	0,00	0,00		
12-févr		0	0,00	0,00			0	0	0,00	0,00		
13-févr		0	0,00	0,00			0	0	0,00	0,00		
14-févr		0	0,00	0,00			0	0	0,00	0,00		
15-févr		0	0,00	0,00			0	0	0,00	0,00		
16-févr		0	0,00	0,00			0	0	0,00	0,00		
17-févr		0	0,00	0,00			0	0	0,00	0,00		
18-févr		0	0,00	0,00			0	0	0,00	0,00		
19-févr	1	1	0,14	0,07			0	0	0,00	0,00		
20-févr	0	1	0,14	0,07			0	0	0,00	0,00		
21-févr	0	1	0,14	0,07	0,03		0	0	0,00	0,00	0,00	
22-févr	0	1	0,14	0,07	0,03		0	0	0,00	0,00	0,00	
23-févr	0	1	0,14	0,07	0,03		0	0	0,00	0,00	0,00	
24-févr	0	1	0,14	0,07	0,03		0	0	0,00	0,00	0,00	
25-févr	0	1	0,14	0,07	0,03		0	0	0,00	0,00	0,00	
26-févr	1	2	0,14	0,13	0,07		0	0	0,00	0,00	0,00	
27-févr	0	2	0,14	0,13	0,07		0	0	0,00	0,00	0,00	
28-févr	0	2	0,14	0,13	0,07		0	0	0,00	0,00	0,00	
29-févr	0	2	0,14	0,13	0,07		0	0	0,00	0,00	0,00	
01-mars	0	2	0,14	0,13	0,07		0	0	0,00	0,00	0,00	
02-mars	1	3	0,29	0,20	0,10		0	0	0,00	0,00	0,00	
03-mars	1	4	0,43	0,27	0,13		0	0	0,00	0,00	0,00	
04-mars	0	4	0,29	0,20	0,13		15	15	2,14	1,07	0,50	
05-mars	3	7	0,71	0,40	0,23		8	23	5,43	2,71	1,27	
06-mars	2	9	1,00	0,53	0,30		16	39	11,00	5,50	2,57	
07-mars	7	16	2,00	1,00	0,53		6	45	17,43	8,71	4,07	
08-mars	3	19	2,43	1,20	0,63		0	45	23,86	11,93	5,57	
09-mars	6	25	3,14	1,60	0,83		21	66	33,29	16,64	7,77	
10-mars	8	33	4,14	2,13	1,10		20	86	45,57	22,79	10,63	
11-mars	15	48	6,29	3,07	1,60		19	105	58,43	30,29	14,13	
12-mars	13	61	7,71	3,93	2,03		24	129	73,57	39,50	18,43	
13-mars	18	79	10,00	5,13	2,63		0	129	86,43	48,71	22,73	
14-mars	12	91	10,71	5,93	3,03		171	300	122,86	70,14	32,73	
15-mars	36	127	15,43	8,33	4,23		0	300	159,29	91,57	42,73	
16 mars	21	148	17,57	9,67	4,93		0	300	192,71	113,00	52,73	
<b>CONFIN</b>	27	175	20,29	11,40	5,83		399	699	280,29	162,93	76,03	
18 mars	69	264	28,00	17,33	8,13		232	931	398,29	229,43	107,07	
19 mars	109	372	41,71	24,33	11,77		191	1122	540,14	308,50	144,47	
20 mars	123	450	56,71	29,40	15,83		175	1297	707,00	399,50	187,70	
21 mars	75	525	65,71	33,93	18,33		228	1525	882,00	505,64	238,53	
22 mars	107	632	75,86	40,87	21,90		221	1746	1088,57	627,14	296,73	
23 mars	228	860	105,43	55,67	29,50		336	2082	1343,14	772,64	366,13	

24 mars	240	1100	135,86	71,13	37,50		434	2516	1602,71	947,64	450,00	
25 mars	288	1388	167,14	89,33	47,10		311	2827	1873,57	1143,43	544,23	
26 mars	308	1696	195,57	109,00	57,37		548	3375	2195,43	1377,00	656,73	
27 mars	299	1995	220,71	127,73	67,30		412	3787	2551,14	1638,29	782,97	
28 mars	319	2314	255,57	148,20	77,93		486	4273	2943,71	1934,29	925,40	
29 mars	292	2606	282,00	165,27	87,67		359	4632	3356,00	2243,71	1079,80	
30 mars	418	3024	309,14	191,73	101,60		475	5107	3788,14	2587,07	1250,03	
31 mars	499	3523	346,14	223,20	118,23		458	5565	4223,71	2963,14	1435,53	
01-avr	880	4403	430,71	275,93	147,53		452	6017	4679,43	3343,00	1636,10	
02-avr	984	5 387	527,29	334,33	180,30		382	6399	5111,43	3733,57	1849,40	
03-avr	1120	6 507	644,57	403,80	217,63		263	6662	5522,14	4129,29	2070,97	
04-avr	1053	7 560	749,43	469,00	252,63		176	6838	5888,57	4525,07	2298,13	
05-avr	518	8 078	781,71	496,40	269,83		140	6978	6223,71	4914,57	2529,43	
06 avril	833	8 911	841,00	536,73	297,37		94	7072	6504,43	5295,00	2763,67	
07-avr	1417	10328	972,14	615,20	344,50		59	7131	6728,14	5655,64	2999,87	
08-avr	541	10869	923,71	632,07	362,33		17	7148	6889,71	5986,50	3235,93	
09-avr	1341	12210	974,71	700,93	406,77		-82	7066	6985,00	6289,29	3468,60	
10-avr	987	13197	955,71	746,80	439,17		-62	7004	7033,86	6548,50	3698,57	
11-avr	635	13832	896,00	767,87	459,90		-121	6883	7040,29	6769,64	3923,70	
12-avr	561	14393	902,14	785,80	478,00		-38	6845	7021,29	6953,36	4147,57	
13-avr	574	14967	865,14	796,20	496,73		-24	6821	6985,43	7109,71	4364,93	
14-avr	762	15729	771,57	813,73	520,93		-91	6730	6928,14	7225,64	4579,27	
15-avr	1438	17167	899,71	850,93	568,17		-273	6457	6829,43	7289,36	4784,50	
16-avr	753	17920	815,71	835,53	592,37		-209	6248	6712,57	7305,86	4969,47	
17-avr	761	18681	783,43	811,60	615,43		-221	6027	6573,00	7279,29	5139,33	
18-avr	642	19323	784,43	784,20	633,20		-194	5833	6423,00	7220,07	5296,37	
19-avr	395	19718	760,71	776,00	642,27		-89	5744	6265,71	7141,93	5444,60	
20-avr	547	20265	756,86	756,93	658,00		-61	5683	6103,14	7049,43	5583,20	
21-avr	531	20796	723,86	697,87	672,13	231,36	-250	5433	5917,86	6932,36	5706,10	2000,94
22-avr	544	21340	596,14	698,07	682,67	237,40	-215	5218	5740,86	6795,71	5810,63	2058,92
23-avr	516	21856	562,29	643,07	691,87	243,13	-165	5053	5570,14	6646,07	5895,20	2115,07
24-avr	389	22245	509,14	603,20	695,23	247,46	-183	4870	5404,86	6489,21	5963,30	2169,18
25-avr	369	22614	470,14	585,47	697,27	251,56	-145	4725	5246,57	6326,43	6008,30	2221,68
26-avr	242	22856	448,29	564,20	695,37	254,24	-43	4682	5094,86	6169,21	6038,13	2273,70
27-avr	437	23293	432,57	555,07	699,30	259,10	-74	4608	4941,29	6009,43	6049,30	2324,90
28-avr	367	23660	409,14	528,73	701,80	263,18	-221	4387	4791,86	5835,57	6041,13	2373,64
29-avr	427	24087	392,43	461,33	702,10	267,92	-180	4207	4647,43	5655,36	6011,13	2420,39
30-avr	289	24376	360,00	430,40	695,10	271,13	-188	4019	4499,71	5481,21	5959,60	2465,04
01-mai	218	24594	335,57	394,20	673,03	273,56	-141	3878	4358,00	5311,93	5888,30	2508,13
02-mai	166	24760	306,57	362,47	645,77	275,40	-51	3827	4229,71	5154,79	5802,57	2550,66
03-mai	135	24895	291,29	345,13	612,93	276,90	-8	3819	4106,43	5010,93	5707,80	2593,09
04-mai	306	25201	272,57	329,07	588,03	280,30	-123	3696	3976,14	4864,64	5603,07	2634,16
05-mai	330	25531	267,29	315,67	581,77	283,97	-266	3430	3839,43	4703,71	5484,80	2672,27
06-mai	278	25809	246,00	297,93	563,27	287,06	-283	3147	3688,00	4540,43	5353,97	2707,23
07-mai	178	25987	230,14	275,40	521,97	289,03	-186	2961	3536,86	4379,21	5214,97	2740,13
08-mai	243	26230	233,71	265,67	512,03	291,73	-93	2868	3392,57	4223,14	5072,30	2772,00
09-mai	80	26310	221,43	246,40	470,00	292,62	-56	2812	3247,57	4076,14	4930,50	2803,24
10-mai	70	26380	212,14	234,93	439,43	293,40	-36	2776	3098,57	3936,93	4789,57	2834,09
DECONF1	263	26643	206,00	223,33	427,03	296,32	-64	2712	2958,00	3796,21	4650,53	2864,22
12-mai	348	26991	208,57	222,07	419,93	300,19	-170	2542	2831,14	3648,64	4507,10	2892,47
13-mai	83	27074	180,71	199,13	403,57	301,11	-114	2428	2728,43	3508,71	4360,67	2919,44
14-mai	351	27425	205,43	203,27	389,87	305,01	-129	2299	2633,86	3372,43	4212,97	2944,99
15-mai	104	27529	185,57	195,67	345,40	306,17	-96	2203	2538,86	3242,71	4071,17	2969,47
16-mai	96	27625	187,86	191,00	323,50	307,23	-71	2132	2441,71	3118,00	3933,97	2993,16
17-mai	483	28108	246,86	214,20	314,23	312,60	-45	2087	2343,29	2993,71	3802,63	3016,34
18-mai	131	28239	228,00	202,53	297,20	314,06	-89	1998	2241,29	2863,64	3674,80	3038,54
19-mai	-217	28022	147,29	166,07	276,80	311,63	-104	1894	2148,71	2734,93	3546,47	3059,59
20-mai	110	28132	151,14	154,87	262,23	312,86	-100	1794	2058,14	2618,07	3416,83	3079,52
21-mai	83	28215	112,86	148,53	247,30	313,78	-49	1745	1979,00	2517,93	3293,90	3098,91
22-mai	74	28289	108,57	137,27	231,63	314,60	-44	1701	1907,29	2427,93	3176,67	3117,81
23-mai	43	28332	101,00	134,80	215,87	315,08	-36	1665	1840,57	2342,00	3063,73	3136,31
24-mai	35	28367	37,00	132,47	204,07	315,47	-10	1655	1778,86	2259,36	2956,57	3154,70
25-mai	90	28457	31,14	120,93	194,77	316,47	-46	1609	1723,29	2176,00	2852,70	3172,58
26-mai	73	28530	72,57	102,60	189,13	317,27	-54	1555	1674,86	2093,36	2748,47	3189,86
27-mai	66	28596	66,29	101,47	176,77	318,00	-54	1501	1633,00	2019,00	2644,90	3206,53
28-mai	66	28662	63,86	82,47	166,73	318,73	-72	1429	1587,86	1947,64	2546,30	3222,41
29-mai	52	28714	60,71	79,00	154,23	319,31	-68	1361	1539,29	1880,64	2451,43	3237,53
30-mai	57	28771	62,71	76,40	146,50	319,94	-36	1325	1490,71	1817,93	2361,63	3252,26
31-mai	31	28802	62,14	46,27	140,27	320,28	-6	1319	1442,71	1759,86	2276,33	3266,91
01-juin	31	28833	53,71	39,60	135,77	320,61	-17	1302	1398,86	1703,79	2192,17	3281,38
DECONF2	107	28940	58,57	61,20	134,83	321,80	-49	1253	1355,71	1650,57	2106,63	3295,13
03-juin	81	29021	60,71	59,27	127,33	322,67	-43	1210	1314,14	1601,71	2023,77	3308,32
04-juin	44	29065	57,57	56,67	117,80	323,13	-47	1163	1276,14	1556,64	1948,20	3320,81

05-juin	46	29111	56,71	54,80	110,07	323,57	-69	1094	1238,00	1510,14	1879,77	3332,47
06-juin	31	29142	53,00	54,00	105,17	323,88	-35	1059	1200,00	1464,29	1816,37	3343,73
07-juin	13	29155	50,43	52,53	97,50	323,96	-6	1053	1162,00	1420,57	1755,87	3354,70
08-juin	54	29209	53,71	50,13	96,63	324,47	-29	1024	1122,29	1375,50	1696,27	3365,12
09-juin	87	29296	50,86	51,07	97,20	325,27	-69	955	1079,71	1328,79	1635,57	3374,57
10-juin	23	29319	42,57	48,20	89,20	325,38	-22	933	1040,14	1284,36	1576,27	3383,50
11-juin	27	29346	40,14	45,60	78,50	325,48	-30	903	1003,00	1241,64	1521,63	3392,10
12-juin	28	29374	37,57	44,00	76,67	325,66	-24	879	972,29	1202,36	1470,00	3398,53
13-juin	24	29398	36,57	41,80	65,77	325,52	-8	871	945,43	1167,36	1422,40	3404,88
14-juin	9	29407	36,00	40,33	62,60	325,39	-2	869	919,14	1134,79	1377,93	3411,20
15-juin	29	29436	32,43	40,20	60,37	325,41	-23	846	893,71	1101,00	1335,07	3412,83
16-juin	111	29547	35,86	40,47	47,97	325,88	-26	820	874,43	1066,57	1292,83	3411,60
17-juin	28	29575	36,57	36,93	44,53	324,98	-48	772	851,43	1032,21	1251,97	3407,71
18-juin	28	29603	36,71	35,87	52,70	323,92	-20	752	829,86	999,50	1213,90	3401,66
19-juin	14	29617	34,71	33,73	49,50	323,24	-25	727	808,14	968,36	1178,33	3392,79
20-juin	16	29633	33,57	32,73	47,27	322,23	-12	715	785,86	941,29	1144,00	3381,33
21-juin	7	29640	33,29	32,33	45,03	319,78	0	715	763,86	916,71	1111,13	3366,14
22-juin	23	29663	32,43	30,27	44,37	317,37	-14	701	743,14	891,57	1079,00	3345,98
23-juin	57	29720	24,71	28,27	45,10	314,80	-19	682	723,43	867,14	1046,57	3322,14
24-juin	11	29731	22,29	27,47	42,47	311,50	-24	658	707,14	845,93	1014,87	3291,96
25-juin	21	29752	21,29	27,07	40,73	308,41	-7	651	692,71	825,79	984,73	3257,11
26-juin	26	29778	23,00	26,93	39,40	305,16	-17	634	679,43	806,57	955,83	3216,68
27-juin	0	29778	20,71	25,33	37,20	301,91	0	634	667,86	789,07	929,33	3172,26
28-juin	0	29778	19,71	24,73	35,47	297,27	0	634	656,29	772,14	905,10	3122,56
29-juin	35	29813	21,43	25,13	34,73	292,11	-15	619	644,57	754,29	881,57	3067,60
30-juin	30	29843	17,57	19,73	34,70	282,67	-17	602	633,14	736,86	857,67	3007,43
01-juil	18	29861	18,57	19,07	34,27	271,93	-20	582	622,29	719,86	833,67	2942,80
02-juil	14	29875	17,57	18,13	31,17	259,64	-9	573	611,14	705,64	811,00	2875,14
03-juil	18	29893	16,43	18,40	29,07	248,14	-13	560	600,57	691,93	789,33	2805,39
04-juil	9	29902	17,71	17,93	27,90	242,49	0	560	590,00	680,00	769,23	2734,08
05-juil	9	29911	19,00	18,07	26,67	233,33	0	560	579,43	668,93	751,43	2661,72
06-juil	9	29920	15,29	17,13	25,93	217,69	-12	548	569,29	657,00	734,40	2588,58
07-juil	13	29933	12,86	14,20	25,93	211,82	-10	538	560,14	645,36	717,23	2515,13
08-juil	32	29965	14,86	15,60	25,20	197,28	-9	529	552,57	634,43	700,73	2442,50
09-juil	14	29979	14,86	15,13	22,77	186,47	-17	512	543,86	624,00	685,97	2370,37
10-juil	25	30004	15,86	15,07	22,83	179,69	-16	496	534,71	612,93	671,40	2299,40
11-juil	-14	29990	12,57	14,13	21,47	173,30	0	496	525,57	603,07	657,83	2228,86
12-juil	1	29991	11,43	14,20	20,57	166,93	0	496	516,43	593,21	645,07	2158,58
13-juil	38	30029	15,57	14,40	21,03	158,89	-4	492	508,43	583,07	632,43	2089,27
14-juil	-14	30015	11,71	11,47	20,27	142,76	0	492	501,86	574,00	619,87	2022,99
15-juil	105	30120	22,14	17,27	22,80	135,56	-10	482	495,14	565,43	607,73	1958,92
16-juil	18	30138	22,71	17,53	19,70	127,30	-1	481	490,71	558,21	596,43	1897,30
17-juil	14	30152	21,14	17,27	19,23	120,32	-4	477	488,00	551,36	586,60	1837,79
18-juil	8	30160	24,29	17,20	18,57	116,02	0	477	485,29	545,43	577,43	1779,27
19-juil	10	30170	25,57	17,27	18,43	110,06	0	477	482,57	539,50	569,10	1721,42
20-juil	7	30177	21,14	17,13	18,13	104,23	-10	467	479,00	532,86	560,83	1666,24
21-juil	-12	30165	21,43	15,47	17,50	98,06	-12	455	473,71	526,21	552,17	1613,32
22-juil	7	30172	7,43	13,80	16,97	92,40	-10	445	468,43	519,57	543,63	1562,12
23-juil	10	30182	6,29	13,53	15,40	88,19	-9	436	462,00	512,93	535,43	1512,86
24-juil	10	30192	5,71	12,53	15,37	84,20	-26	410	452,43	505,64	527,17	1464,91
25-juil	6	30198	5,43	13,87	14,87	81,58	0	410	442,86	499,50	519,13	1417,44
26-juil	6	30204	4,86	14,20	14,20	76,79	0	410	433,29	493,36	511,67	1370,80
27-juil	5	30209	4,57	12,00	14,37	72,77	-12	398	423,43	486,36	503,80	1326,48
28-juil	14	30223	8,29	13,87	14,83	68,18	-13	385	413,43	478,71	495,50	1284,01
29-juil	15	30238	9,43	7,87	14,17	65,13	-5	380	404,14	470,71	487,53	1243,58
30-juil	16	30254	10,29	7,73	13,70	62,89	1	381	396,29	463,50	480,17	1204,72
31-juil	11	30265	10,43	7,53	13,47	61,17	-10	371	390,71	455,64	473,13	1166,32
01-août	6	30271	10,43	7,40	13,20	59,73	0	371	385,14	448,07	466,40	1128,01
02-août	1	30272	9,71	6,80	12,63	56,34	0	371	379,57	440,50	460,10	1091,07
03-août	22	30294	12,14	7,80	13,07	52,92	13	384	377,57	433,86	454,23	1057,22
04-août	2	30296	10,43	8,73	12,83	49,86	4	388	378,00	428,21	448,50	1026,57
05-août	10	30306	9,71	8,93	12,87	47,99	-4	384	378,57	423,14	443,03	997,93
06-août	6	30312	8,29	8,67	12,63	45,36	6	390	379,86	419,21	438,10	970,40
07-août	12	30324	8,43	8,80	11,97	44,60	-7	383	381,57	415,43	433,23	943,41
08-août	6	30330	8,43	8,80	11,70	43,89	0	383	383,29	413,50	428,93	916,82
09-août	9	30339	9,57	9,00	11,17	41,07	0	383	385,00	411,57	425,17	890,94
10-août	15	30354	8,57	9,67	12,13	37,37	13	396	386,71	410,57	421,83	867,10
11-août	6	30360	9,14	9,13	12,30	36,51	-5	391	387,14	410,07	418,33	844,47
12-août	11	30371	9,29	8,87	11,40	32,73	-12	379	386,43	409,64	414,57	823,13
13-août	17	30388	10,86	8,93	12,43	31,77	-5	374	384,14	409,21	410,63	802,81
14-août	18	30406	11,71	9,40	9,53	30,90	-7	367	381,86	408,21	406,80	783,20
15-août	2	30408	11,14	9,13	9,00	25,56	0	367	379,57	407,93	403,00	764,09
16-août	2	30410	10,14	9,20	8,60	24,12	0	367	377,29	407,64	399,33	745,97
17-août	24	30434	11,43	9,33	9,13	26,80	17	384	375,57	408,57	396,23	729,19

18-août	17	30451	13,00	10,33	9,37	25,77	-4	380	374,00	408,29	393,00	713,48
19-août	17	30468	13,86	10,80	9,70	25,03	-6	374	373,29	407,29	389,90	698,24
20-août	12	30480	13,14	11,20	10,50	24,34	6	380	374,14	407,00	387,40	683,57
21-août	23	30503	13,86	11,93	11,03	24,12	-1	379	375,86	406,21	385,20	669,28
22-août	9	30512	14,86	12,13	11,00	23,83	1	380	377,71	406,00	383,33	655,11
23-août	1	30513	14,71	11,60	10,70	22,84	3	383	380,00	406,00	382,43	641,49
24-août	15	30528	13,43	11,60	11,00	22,20	16	399	382,14	407,14	382,07	628,64
25-août	16	30544	13,29	12,27	11,33	21,64	11	410	386,43	408,14	382,07	616,52
26-août	0	30544	10,86	11,53	11,17	20,91	0	410	391,57	409,50	382,47	605,20
27-août	32	30576	13,71	12,53	11,77	20,69	-29	381	391,71	409,64	382,33	594,31
28-août	20	30596	13,29	12,67	11,93	20,28	6	387	392,86	410,57	382,57	583,89
29-août	6	30602	12,86	12,93	11,60	20,00	13	400	395,71	412,93	383,20	573,68
30-août	4	30606	13,29	13,07	11,37	19,70	2	402	398,43	415,43	384,23	563,68
31-août	29	30635	15,29	13,40	12,13	18,83	7	409	399,86	418,43	385,50	554,30
01-sept	26	30661	16,71	14,00	12,97	18,22	15	424	401,86	421,29	387,27	545,57
02-sept	25	30686	20,29	14,53	13,07	18,01	22	446	407,00	426,00	389,33	537,60
03-sept	20	30706	18,57	15,07	13,67	17,72	18	464	418,86	432,43	391,87	530,60
04-sept	-20	30686	12,86	12,20	12,67	17,16	9	473	431,14	439,07	394,83	524,09
05-sept	12	30698	13,71	12,40	12,87	17,14	9	482	442,86	446,43	397,90	517,74
06-sept	3	30701	13,57	12,53	12,57	16,58	4	486	454,86	454,00	401,33	511,77
07-sept	25	30726	13,00	13,20	13,20	15,89	51	537	473,14	465,00	406,47	507,12
08-sept	38	30764	14,71	14,67	14,17	16,06	37	574	494,57	477,50	412,83	503,13
09-sept	30	30794	15,43	16,67	14,67	16,09	25	599	516,43	491,00	419,60	499,76
10-sept	19	30813	15,29	15,80	15,10	15,99	16	615	538,00	505,64	427,07	496,82
11-sept	80	30893	29,57	19,80	17,40	16,61	20	635	561,14	523,79	435,60	494,20
12-sept	17	30910	30,29	20,53	17,40	16,70	27	662	586,86	543,43	445,20	491,90
13-sept	6	30916	30,71	20,67	17,00	16,44	7	669	613,00	562,64	455,27	489,93
14-sept	34	30950	32,00	21,00	18,07	15,59	43	712	638,00	584,79	466,77	488,73
15-sept	49	30999	33,57	22,53	19,63	15,82	47	759	664,43	609,79	479,83	488,59
16-sept	46	31045	35,86	23,93	20,37	16,02	44	803	693,57	636,86	493,80	489,16
17-sept	50	31095	40,29	25,93	21,47	16,42	-3	800	720,00	662,14	507,80	489,97
18-sept	154	31249	50,86	37,53	26,03	17,96	27	827	747,43	688,07	522,90	491,21
19-sept	25	31274	52,00	38,40	26,47	18,16	7	834	772,00	713,86	538,03	492,53
20-sept	11	31285	52,71	38,93	26,07	18,02	7	841	796,57	739,50	553,43	494,09
21-sept	53	31338	55,43	40,80	27,53	17,98	78	919	826,14	770,43	571,40	496,72
22-sept	78	31416	59,57	43,47	30,10	18,72	32	951	853,57	800,00	590,33	499,98
23-sept	43	31459	59,14	44,33	31,03	18,97	51	1002	882,00	830,57	610,43	503,88
24-sept	52	31511	59,43	46,53	32,23	19,26	46	1048	917,43	862,64	631,70	508,48
25-sept	150	31661	58,86	51,20	37,23	20,92	50	1098	956,14	897,14	654,63	513,63
26-sept	39	31700	60,86	52,67	37,47	21,36	13	1111	995,71	931,14	678,97	518,93
27-sept	27	31727	63,14	54,07	37,70	21,27	7	1118	1035,29	963,71	703,33	524,48
28-sept	81	31808	67,14	57,20	40,20	21,83	46	1164	1070,29	999,07	728,80	530,72
29-sept	85	31893	68,14	59,60	42,90	22,58	40	1204	1106,43	1034,21	755,53	537,63
30-sept	63	31956	71,00	60,73	44,03	23,12	34	1238	1140,14	1068,43	783,17	545,02
01-oct	63	32019	72,57	61,60	45,27	23,62	27	1265	1171,14	1101,43	811,20	552,86
02-oct	136	32155	70,57	60,40	48,97	25,03	11	1276	1196,57	1135,43	838,87	560,81
03-oct	43	32198	71,14	61,60	49,73	25,41	19	1295	1222,86	1168,86	866,57	568,98
04-oct	32	32230	71,86	63,00	51,47	25,67	46	1341	1254,71	1205,07	895,50	577,79
05-oct	69	32299	70,14	64,07	53,37	26,29	74	1415	1290,57	1246,07	926,60	587,53
06-oct	66	32365	67,43	63,27	55,47	26,67	11	1426	1322,29	1282,29	957,93	597,50
07-oct	80	32445	69,86	65,73	57,30	27,40	-10	1416	1347,71	1315,50	987,23	607,54
08-oct	76	32521	71,71	67,33	58,57	27,97	11	1427	1370,86	1345,86	1015,67	617,89
09-oct	62	32583	61,14	61,47	59,63	28,81	21	1448	1395,43	1374,43	1043,97	628,47
10-oct	54	32637	62,71	62,47	60,80	29,40	17	1465	1419,71	1400,64	1072,30	639,23
11-oct	46	32683	64,71	63,73	59,67	29,49	27	1492	1441,29	1427,86	1100,87	650,34
12-oct	142	32825	75,14	67,80	63,83	31,22	56	1548	1460,29	1458,57	1130,40	662,08
13-oct	117	32942	82,43	69,93	67,53	31,36	94	1642	1491,14	1492,71	1162,83	674,97
14-oct	95	33037	84,57	72,07	69,57	32,21	31	1673	1527,86	1526,21	1194,87	688,21
15-oct	88	33125	86,29	73,73	70,87	33,03	77	1750	1574,00	1562,79	1227,90	702,36
16-oct	178	33303	102,86	76,53	75,27	34,92	50	1800	1624,29	1601,00	1261,13	717,06
17-oct	89	33392	107,86	79,60	76,57	35,80	77	1877	1683,14	1643,93	1297,03	732,61
18-oct	85	33477	113,43	83,13	74,27	36,67	71	1948	1748,29	1690,57	1334,40	749,07
19-oct	146	33623	114,00	88,27	78,30	38,42	151	2099	1827,00	1744,71	1376,57	767,33
20-oct	262	33885	134,71	101,33	86,67	41,26	78	2177	1903,43	1799,14	1421,10	786,58
21-oct	163	34048	144,43	106,87	90,33	42,96	71	2248	1985,57	1857,86	1465,40	806,71
22-oct	162	34210	155,00	112,60	93,13	44,64	71	2319	2066,86	1922,36	1511,00	827,92
23-oct	298	34508	172,14	128,33	101,63	47,89	122	2441	2158,43	1994,79	1558,97	850,49
24-oct	137	34645	179,00	133,87	104,47	49,34	59	2500	2247,43	2069,93	1607,37	873,71
25-oct	116	34761	183,43	138,53	103,33	50,58	84	2584	2338,29	2149,86	1656,90	898,00
26-oct	257	35018	199,29	146,20	110,60	53,28	186	2770	2434,14	2241,14	1712,20	924,50
27-oct	523	35541	236,57	173,27	127,13	58,92	148	2918	2540,00	2339,00	1772,20	952,70
28-oct	244	35785	248,14	183,20	132,57	61,46	127	3045	2653,86	2439,21	1834,90	982,30
29-oct	235	36020	258,57	193,00	137,57	63,94	111	3156	2773,43	2545,14	1899,97	1013,24
Conf 2	545	36565	293,86	217,47	153,63	69,93	221	3377	2907,14	2661,36	1971,27	1046,64

31-oct	223	36788	306,14	226,40	158,97	72,40	75	3452	3043,14	2779,36	2044,17	1080,88
01-nov	231	37019	322,57	236,13	162,13	74,72	126	3578	3185,14	2900,86	2120,90	1116,37
02-nov	416	37435	345,29	254,13	174,57	79,32	152	3730	3322,29	3028,14	2202,07	1153,50
03-nov	854	38289	392,57	293,60	201,97	88,70	148	3878	3459,43	3155,21	2286,63	1192,32
04-nov	385	38674	412,71	308,40	212,50	92,91	211	4089	3608,57	3291,79	2375,77	1233,42
05-nov	363	39037	431,00	321,80	222,40	96,81	141	4230	3762,00	3433,36	2469,23	1276,17
06-nov	828	39865	471,43	357,13	247,33	105,94	101	4331	3898,29	3577,07	2566,40	1320,03
07-nov	304	40169	483,00	368,27	254,93	109,22	90	4421	4036,71	3718,50	2666,20	1364,90
08-nov	270	40439	488,57	378,53	261,87	112,06	118	4539	4174,00	3864,14	2769,23	1410,93
09-nov	548	40987	507,43	397,93	278,33	118,08	151	4690	4311,14	4014,57	2876,73	1458,70
10-nov	1220	42207	559,71	444,40	317,47	131,51	60	4750	4435,71	4156,00	2985,33	1507,27
11-nov	328	42535	551,57	450,00	323,67	134,97	53	4803	4537,71	4290,64	3093,83	1556,48
12-nov	425	42960	560,43	462,67	333,93	139,49	96	4899	4633,29	4423,07	3202,40	1606,83
13-nov	932	43892	575,29	488,47	361,83	149,82	4	4903	4715,00	4547,86	3310,07	1657,23
14-nov	354	44246	582,43	497,20	370,70	153,73	-32	4871	4779,29	4654,57	3414,10	1707,28
15-nov	302	44548	587,00	501,93	374,83	156,82	25	4896	4830,29	4757,71	3517,30	1757,41
16-nov	506	45054	581,00	507,93	388,73	162,26	23	4919	4863,00	4853,50	3618,70	1807,84
17-nov	1219	46273	580,86	532,27	426,53	175,61	-65	4854	4877,86	4933,79	3715,57	1857,62
18-nov	425	46698	594,71	534,93	435,83	180,20	-79	4775	4873,86	4997,86	3804,77	1906,46
19-nov	429	47127	595,29	539,33	441,40	184,71	-122	4653	4838,71	5038,14	3887,30	1953,94
20-nov	1138	48265	624,71	615,20	473,90	197,26	-71	4582	4792,86	5063,29	3965,10	2000,63
21-nov	253	48518	610,29	576,87	476,93	200,06	-73	4509	4741,14	5076,00	4038,10	2046,48
22-nov	214	48732	597,71	570,87	474,13	202,27	0	4509	4685,86	5082,29	4107,03	2092,14
23-nov	500	49232	596,86	586,20	486,23	207,64	-55	4454	4619,43	5076,21	4172,17	2137,08
24-nov	1005	50237	566,29	616,67	515,87	218,81	-165	4289	4538,71	5047,57	4229,00	2180,18
25-nov	381	50618	560,00	560,73	520,00	222,69	-141	4148	4449,14	5004,57	4274,93	2222,03
26-nov	339	50957	547,14	561,47	513,87	226,23	-130	4018	4358,43	4948,50	4311,60	2262,38
27-nov	957	51914	521,29	596,93	537,63	236,80	-135	3883	4258,57	4875,93	4339,53	2301,08
28-nov	213	52127	515,57	549,00	536,90	239,12	-106	3777	4154,00	4795,50	4360,23	2338,58
29-nov	198	52325	513,29	538,60	525,33	241,00	-21	3756	4046,43	4715,86	4372,87	2375,77
30-nov	406	52731	499,86	545,53	531,43	245,22	-5	3751	3946,00	4634,07	4382,83	2412,73
01-déc	775	53506	467,00	563,47	549,57	253,56	-146	3605	3848,29	4540,21	4383,73	2447,83
02-déc	310	53816	456,86	502,87	546,03	256,78	-117	3488	3754,00	4442,64	4375,67	2481,43
03-déc	294	54110	450,43	494,13	527,37	260,27	-63	3425	3669,29	4346,21	4360,57	2514,23
04-déc	657	54767	407,57	509,33	536,43	267,43	-132	3293	3585,00	4249,07	4334,03	2545,47
05-déc	214	54981	407,71	447,73	531,47	269,78	-63	3230	3506,86	4152,50	4300,70	2575,96
06-déc	174	55155	404,29	442,47	509,67	271,43	-10	3220	3430,29	4060,43	4263,67	2605,77
07-déc	366	55521	398,57	452,60	511,73	275,08	-22	3198	3351,29	3966,79	4222,90	2634,92
08-déc	831	56352	406,57	474,67	530,43	283,98	-110	3088	3277,43	3869,21	4174,53	2662,58
09-déc	296	56648	404,57	427,40	522,03	287,06	-47	3041	3213,57	3780,07	4119,57	2689,53
10-déc	292	56940	404,29	421,47	491,10	289,41	-82	2959	3147,00	3695,14	4059,87	2715,36
11-déc	627	57567	400,00	440,67	501,07	296,19	-75	2884	3088,57	3614,14	3995,90	2740,04
12-déc	194	57761	397,14	389,80	493,37	298,28	-23	2861	3035,86	3541,14	3927,97	2764,40
13-déc	150	57911	393,71	385,60	467,30	299,57	10	2871	2986,00	3476,43	3860,23	2788,39
14-déc	371	58282	394,43	397,13	467,87	303,14	35	2906	2944,29	3415,71	3794,73	2812,24
fin 2ème conf	790	59072	388,57	422,73	484,13	311,41	-25	2881	2914,71	3353,57	3727,57	2835,33
16-déc	289	59361	387,57	390,33	476,90	314,07	-31	2850	2887,43	3299,64	3658,60	2858,11
17-déc	258	59619	382,71	386,87	444,87	315,22	-42	2808	2865,86	3251,07	3590,40	2880,12
18-déc	610	60229	380,29	407,93	451,03	321,72	-35	2773	2850,00	3204,50	3523,67	2901,67
19-déc	189	60418	379,57	376,73	443,03	323,70	-46	2727	2830,86	3164,07	3459,47	2922,62
20-déc	131	60549	376,86	371,20	409,47	324,57	27	2754	2814,14	3130,07	3398,53	2943,01
21-déc	351	60900	374,00	383,00	412,73	327,60	-8	2746	2791,29	3096,21	3339,77	2962,96
22-déc	802	61702	375,71	412,07	432,33	336,03	-18	2728	2769,43	3062,64	3280,40	2982,13
23-déc	276	61978	373,86	375,07	424,87	338,52	-18	2710	2749,43	3035,64	3222,27	3000,60
24-déc	290	62268	378,43	374,67	401,03	340,08	-58	2652	2727,14	3007,86	3167,70	3017,87
25-déc	159	62427	314,00	365,80	393,63	341,41	-27	2625	2706,00	2984,00	3116,93	3034,69
26-déc	146	62573	307,86	333,73	387,20	342,73	24	2649	2694,86	2967,21	3071,30	3051,70
27-déc	173	62746	313,86	332,33	361,07	343,76	10	2659	2681,29	2952,79	3030,50	3068,31
28-déc	363	63109	315,57	346,53	366,07	346,84	44	2703	2675,14	2940,79	2994,70	3084,97
29-déc	969	64078	339,43	386,40	391,77	356,91	-28	2675	2667,57	2924,29	2958,67	3100,93
30-déc	303	64381	343,29	353,93	388,33	359,58	-14	2661	2660,57	2908,57	2922,33	3116,44
31-déc	251	64632	337,71	351,40	370,87	360,86	-27	2634	2658,00	2893,14	2889,97	3131,53
01-janv	133	64765	334,00	343,07	364,97	361,86	-16	2618	2657,00	2879,57	2860,97	3146,23
02-janv	156	64921	335,43	312,80	360,37	363,23	23	2641	2655,86	2870,14	2834,83	3160,68
03-janv	116	65037	327,29	307,93	342,33	363,76	33	2674	2658,00	2866,36	2814,20	3174,67
04-janv	378	65415	329,43	324,40	347,80	367,22	-8	2666	2652,71	2860,07	2795,40	3188,44
05-janv	867	66282	314,86	358,80	370,90	375,97	-41	2625	2645,57	2851,43	2775,57	3201,88
06-janv	283	66565	312,00	324,20	368,13	378,27	-9	2616	2639,14	2843,43	2756,17	3215,09
07-janv	276	66841	315,57	324,20	349,63	380,64	-34	2582	2631,71	2834,29	2739,30	3227,69
08-janv	590	67431	380,86	344,20	359,43	386,60	33	2615	2631,29	2831,64	2725,10	3240,47
09-janv	168	67599	382,57	344,80	355,30	387,96	-6	2609	2626,71	2830,50	2713,43	3252,88
10-janv	151	67750	387,57	345,13	339,43	388,06	20	2629	2620,29	2829,07	2704,93	3264,89
11-janv	310	68060	377,86	354,27	343,30	390,20	47	2676	2621,71	2830,29	2698,77	3276,38



12-janv	742	68802	360,00	379,53	363,03	397,39	12	2688	2630,71	2829,21	2692,67	3287,66
13-janv	229	69031	352,29	330,20	358,30	398,96	23	2711	2644,29	2831,79	2686,17	3298,33
14-janv	282	69313	353,14	328,80	341,37	400,11	15	2726	2664,86	2836,43	2681,00	3308,62
15-janv	636	69949	359,71	354,47	352,93	406,19	14	2740	2682,71	2844,00	2677,33	3318,21
16-janv	193	70142	363,29	358,47	350,77	407,39	-9	2731	2700,14	2852,07	2674,77	3326,91
17-janv	141	70283	361,86	357,47	335,13	407,33	45	2776	2721,14	2861,71	2674,87	3334,43
18-janv	403	70686	375,14	376,60	342,27	408,90	37	2813	2740,71	2871,64	2677,73	3341,50
19-janv	656	71342	362,86	395,13	359,77	414,38	26	2839	2762,29	2884,00	2680,57	3348,07
20-janv	310	71652	374,43	358,00	358,40	416,02	13	2852	2782,43	2900,21	2684,10	3353,99
21-janv	346	71998	383,57	362,20	343,20	416,56	24	2876	2803,86	2918,79	2689,03	3358,82
22-janv	649	72647	385,43	387,07	355,63	422,24	36	2912	2828,43	2942,36	2695,77	3363,40
23-janv	230	72877	390,71	363,07	353,63	423,51	-16	2896	2852,00	2962,43	2703,90	3366,87
24-janv	172	73049	395,14	363,33	354,07	422,57	69	2965	2879,00	2987,86	2715,23	3369,03
25-janv	445	73494	401,14	382,93	364,03	421,70	76	3041	2911,57	3017,29	2728,30	3370,40
26-janv	612	74106	394,86	403,07	378,67	425,79	40	3081	2946,14	3046,21	2742,37	3370,80
27-janv	350	74456	400,57	376,93	378,23	427,07	26	3107	2982,57	3076,14	2755,83	3370,26
28-janv	344	74800	400,29	384,60	357,40	424,83	4	3111	3016,14	3104,71	2770,37	3367,30
29-janv	820	75620	424,71	420,47	374,63	431,47	19	3130	3047,29	3133,57	2786,00	3363,72
30-janv	242	75862	426,43	394,20	374,33	431,59	-17	3113	3078,29	3160,21	2801,97	3358,56
31-janv	195	76057	429,71	394,33	376,40	429,13	45	3158	3105,86	3190,71	2819,97	3352,20
01-févr	455	76512	431,14	415,27	386,37	424,70	70	3228	3132,57	3223,00	2839,53	3344,98
02-févr	726	77238	447,43	436,80	406,70	428,49	52	3280	3161,00	3256,36	2859,73	3335,99
03-févr	357	77595	448,43	416,87	406,00	428,42	-3	3277	3185,29	3287,64	2880,10	3325,40
04-févr	357	77952	450,29	420,00	389,00	423,19	-27	3250	3205,14	3316,07	2900,93	3313,39
05-févr	651	78603	426,14	440,33	401,27	427,04	-5	3245	3221,57	3342,43	2921,90	3300,32
06-févr	191	78794	418,86	409,80	398,43	426,17	-20	3225	3237,57	3364,79	2943,33	3285,72
07-févr	171	78965	415,43	405,87	384,47	421,98	47	3272	3253,86	3391,64	2965,23	3269,97
08-févr	458	79423	415,86	424,93	394,13	413,51	91	3363	3273,14	3420,07	2990,37	3254,56
09-févr	724	80147	415,57	443,53	413,23	417,91	-21	3342	3282,00	3441,57	3014,13	3238,32
10-févr	296	80443	406,86	422,47	412,77	416,48	-23	3319	3288,00	3458,57	3035,57	3220,77
11-févr	360	80803	407,29	423,13	400,03	410,12	18	3337	3300,43	3475,00	3057,20	3203,37
12-févr	345	81148	363,57	423,20	403,90	410,02	-29	3308	3309,43	3489,07	3077,10	3186,00
13-févr	499	81647	407,57	401,80	411,13	412,21	-4	3304	3320,71	3501,50	3096,37	3168,31
14-févr	167	81814	407,00	396,80	395,50	408,44	5	3309	3326,00	3515,50	3115,33	3150,42
15-févr	412	82226	400,43	411,27	402,80	399,48	72	3381	3328,57	3531,43	3137,00	3134,06
16-févr	586	82812	380,71	420,00	417,63	401,27	-33	3348	3329,43	3540,00	3156,07	3118,20
17-févr	310	83122	382,71	392,27	414,53	399,94	2	3350	3333,86	3545,00	3173,97	3103,72
18-févr	271	83393	370,00	386,53	401,70	390,31	44	3394	3342,00	3553,36	3192,47	3090,52
19-févr	571	83964	402,29	400,80	410,40	393,84	-4	3390	3353,71	3563,36	3210,40	3078,09
20-févr	183	84147	357,14	369,60	404,97	393,50	-21	3369	3363,00	3572,21	3226,83	3065,42
21-févr	133	84280	352,29	365,73	387,77	389,42	23	3392	3374,86	3584,14	3242,83	3053,62
22-févr	333	84613	341,00	376,53	391,20	381,96	15	3407	3378,57	3593,79	3259,87	3043,82
23-févr	431	85044	318,86	374,73	399,83	382,51	28	3435	3391,00	3598,93	3275,53	3035,90
24-févr	277	85321	314,14	344,93	394,23	381,82	1	3436	3403,29	3605,64	3288,70	3029,43
25-févr	261	85582	312,71	342,60	382,53	374,09	-6	3430	3408,43	3613,57	3300,33	3024,40
26-févr	539	86121	308,14	354,53	388,83	377,71	15	3445	3416,29	3621,29	3311,60	3020,71
27-févr	185	86306	308,43	343,87	383,53	377,57	8	3453	3428,29	3631,64	3323,00	3017,34
28-févr	122	86428	306,86	318,73	360,27	374,41	39	3492	3442,57	3645,07	3335,07	3014,47
01-mars	375	86803	312,86	332,60	364,70	369,97	52	3544	3462,14	3661,86	3349,43	3013,79
02-mars	417	87220	310,86	332,93	372,10	371,16	42	3586	3483,71	3676,50	3363,70	3014,88
03-mars	322	87542	317,29	315,33	367,67	371,47	51	3637	3512,43	3697,14	3377,33	3017,23
04-mars	293	87835	321,86	314,20	353,23	367,42	-4	3633	3541,43	3717,36	3389,10	3021,01
05-mars	439	88274	307,57	325,40	355,97	369,92	47	3680	3575,00	3737,79	3402,53	3026,01
06-mars	170	88444	305,43	298,67	349,73	369,88	9	3689	3608,71	3759,14	3417,17	3031,22
07-mars	130	88574	306,57	295,13	332,37	367,26	54	3743	3644,57	3785,86	3433,77	3037,28
08-mars	359	88933	304,29	310,20	337,97	362,01	106	3849	3688,14	3818,50	3454,57	3045,73
09-mars	368	89301	297,29	312,53	344,53	362,81	69	3918	3735,57	3855,00	3476,10	3055,48
10-mars	331	89632	298,57	305,87	340,30	363,24	0	3918	3775,71	3889,50	3494,60	3066,13
11-mars	265	89897	294,57	305,07	325,00	359,22	74	3992	3827,00	3929,21	3516,27	3078,44
12-mars	223	90120	263,71	302,53	322,57	359,54	41	4033	3877,43	3972,29	3540,07	3091,47
13-mars	169	90289	263,57	277,87	316,20	359,76	37	4070	3931,86	4016,93	3564,50	3104,79
14-mars	140	90429	265,00	274,87	309,37	357,19	57	4127	3986,71	4065,07	3591,80	3118,36
15-mars	333	90762	261,29	288,93	303,83	352,11	92	4219	4039,57	4117,00	3622,30	3133,22
16-mars	408	91170	267,00	291,13	311,87	353,43	20	4239	4085,43	4166,64	3653,30	3148,66
17-mars	241	91411	254,14	279,40	306,17	353,24	-20	4219	4128,43	4211,86	3681,23	3164,33
18-mars	268	91679	254,57	275,80	295,57	349,44	27	4246	4164,71	4255,36	3711,17	3180,70
19-mars	285	91964	263,43	275,27	294,73	350,51	41	4287	4201,00	4302,07	3742,40	3198,03
20-mars	176	92140	264,43	257,73	291,57	351,01	66	4353	4241,43	4350,14	3774,37	3215,80
21-mars	138	92278	264,14	255,60	277,13	348,64	53	4406	4281,29	4401,36	3808,23	3234,24
22-mars	343	92621	265,57	269,80	282,47	343,54	142	4548	4328,29	4458,86	3847,53	3254,47
23-mars	287	92908	248,29	265,00	287,60	343,67	86	4634	4384,71	4514,93	3888,93	3275,84
24-mars	245	93153	248,86	256,80	284,67	343,17	17	4651	4446,43	4567,29	3930,40	3298,06
25-mars	225	93378	242,71	249,73	277,80	343,90	58	4709	4512,57	4623,79	3972,87	3321,21

26-mars	897	94275	330,14	291,87	298,47	352,24
27-mars	190	94465	332,14	289,67	296,10	352,43
28-mars	131	94596	331,14	287,13	282,50	349,86
29-mars	360	94956	333,57	301,80	288,33	343,09
30-mars	381	95337	347,00	305,00	296,97	343,96
31-mars	303	95640	355,29	298,00	294,57	344,53
01-avr	308	95948	367,14	302,47	290,93	346,48
02-avr	332	96280	286,43	306,73	291,27	348,43
3ème conf	185	96465	285,71	300,07	287,67	349,20
04-avr	185	96650	293,43	300,67	279,20	347,06
05-avr	197	96847	270,14	304,60	280,10	339,61
06-avr	426	97273	276,57	310,13	289,97	341,20
07-avr	421	97694	293,43	319,07	292,03	342,81
08-avr	343	98037	298,43	325,60	291,20	340,07
09-avr	330	98367	298,14	332,60	291,17	341,87
10-avr	207	98574	301,29	286,60	289,23	342,49
11-avr	176	98750	300,00	285,67	287,67	341,00
12-avr	385	99135	326,86	302,60	294,87	337,03
13-avr	345	99480	315,29	301,60	301,70	338,32
14-avr	297	99777	297,57	296,00	300,50	338,49
15-avr	296	100073	290,86	295,53	296,77	334,71
16-avr	331	100404	291,00	297,07	299,77	336,24
17-avr	189	100593	288,43	287,53	297,13	336,78
18-avr	140	100733	283,29	284,53	292,30	333,86
19-avr	447	101180	292,14	302,00	301,33	331,53
20-avr	388	101568	298,29	314,73	309,67	332,40
21-avr	313	101881	300,57	307,20	308,67	332,03
22-avr	283	102164	298,71	298,00	308,53	327,97
23-avr	332	102496	298,86	297,27	311,43	329,10
24-avr	217	102713	302,86	289,73	311,17	329,60
25-avr	145	102858	303,57	285,60	286,10	326,27
26-avr	398	103256	296,57	300,40	293,03	323,89
27-avr	347	103603	290,71	297,87	300,23	323,86
28-avr	315	103918	291,00	295,87	298,73	323,53
29-avr	306	104224	294,29	296,47	296,23	317,82
30-avr	290	104514	288,29	296,07	295,80	318,36
01-mai	192	104706	284,71	286,80	291,93	318,32
02-mai	113	104819	280,14	281,73	284,63	314,52
fin 10km	311	105130	267,71	293,13	288,83	309,91
04-mai	257	105387	254,86	280,47	291,23	308,80
05-mai	244	105631	244,71	270,87	292,80	307,54
06-mai	219	105850	232,29	264,60	285,90	302,74
07-mai	251	106101	226,71	262,47	280,23	303,41
08-mai	176	106277	224,43	252,07	274,67	303,47
09-mai	115	106392	224,71	245,27	267,50	299,66
10-mai	292	106684	222,00	255,07	270,33	294,86
11-mai	251	106935	221,14	245,27	272,83	294,36
12-mai	184	107119	212,57	234,40	266,13	292,40
13-mai	131	107250	200,00	222,13	259,00	290,02
14-mai	173	107423	188,86	213,27	254,87	286,40
15-mai	112	107535	179,71	201,40	248,73	285,79
16-mai	81	107616	174,86	194,00	240,40	282,11
17-mai	196	107812	161,14	199,53	240,63	277,78
18-mai	228	108040	157,86	194,00	243,57	276,87
21 heures + Mag	141	108181	151,71	186,27	233,37	275,42
20-mai	133	108314	152,00	178,87	224,87	270,56

57	4766	4581,00	4679,07	4017,20	3344,73
25	4791	4643,57	4733,21	4062,57	3368,42
81	4872	4710,14	4790,50	4110,13	3392,52
102	4974	4771,00	4851,00	4160,83	3418,07
98	5072	4833,57	4911,93	4213,50	3444,86
-19	5053	4891,00	4970,07	4263,80	3471,73
56	5109	4948,14	5033,64	4314,57	3499,41
145	5254	5017,86	5105,64	4368,47	3528,44
19	5273	5086,71	5176,07	4423,13	3557,32
68	5341	5153,71	5246,64	4478,50	3587,04
92	5433	5219,29	5320,00	4536,63	3618,24
193	5626	5298,43	5397,00	4599,40	3651,69
103	5729	5395,00	5475,21	4662,07	3686,66
-24	5705	5480,14	5550,50	4721,63	3720,99
52	5757	5552,00	5625,36	4782,93	3755,97
12	5769	5622,86	5697,00	4842,17	3790,86
69	5838	5693,86	5771,79	4902,33	3825,99
78	5916	5762,86	5846,36	4963,87	3861,86
36	5952	5809,43	5916,21	5024,70	3897,87
-50	5902	5834,14	5975,50	5080,80	3933,16
22	5924	5865,43	6037,71	5136,97	3968,53
-10	5914	5887,86	6095,21	5193,47	4003,90
-37	5877	5903,29	6139,71	5247,83	4038,36
16	5893	5911,14	6184,00	5301,37	4072,58
77	5970	5918,86	6228,93	5355,27	4107,37
14	5984	5923,43	6268,29	5407,87	4142,17
-25	5959	5931,57	6292,07	5454,90	4176,42
22	5981	5939,71	6310,07	5499,80	4210,52
-19	5962	5946,57	6328,43	5543,50	4244,59
-4	5958	5958,14	6342,79	5585,13	4277,84
20	5978	5970,29	6357,71	5625,53	4310,48
23	6001	5974,71	6369,36	5665,87	4342,92
-58	5943	5968,86	6371,29	5701,57	4374,43
-64	5879	5957,43	6366,07	5731,73	4405,19
-75	5804	5932,14	6359,07	5756,13	4434,90
-129	5675	5891,14	6341,29	5776,87	4463,37
-94	5581	5837,29	6317,50	5792,60	4490,29
4	5585	5781,14	6296,64	5803,63	4516,48
45	5630	5728,14	6277,86	5815,53	4542,59
-126	5504	5665,43	6244,57	5820,97	4567,33
-102	5402	5597,29	6203,00	5819,93	4591,24
-171	5231	5515,43	6151,00	5806,77	4613,31
-125	5106	5434,14	6088,50	5786,00	4634,21
-101	5005	5351,86	6020,14	5762,67	4653,47
-34	4971	5264,14	5949,64	5736,47	4671,33
-101	4870	5155,57	5870,50	5706,50	4688,31
-127	4743	5046,86	5780,64	5670,00	4704,13
-160	4583	4929,86	5683,50	5625,57	4717,98
-141	4442	4817,14	5580,86	5575,23	4730,58
-90	4352	4709,43	5477,14	5523,57	4742,22
-81	4271	4604,57	5376,86	5468,47	4752,91
-16	4255	4502,29	5282,14	5413,17	4762,62
-69	4186	4404,57	5182,21	5356,80	4771,93
-171	4015	4300,57	5066,86	5294,20	4779,32
-153	3862	4197,57	4949,57	5223,93	4784,52
-93	3769	4101,43	4832,93	5150,10	4788,73

### Nombre de décès sur la journées

### Nombre total de réanimations sur la journée

DATE	Décès sur la journée	Nombre total de décès	Moyenn e sur sept jours	Moyenn e sur 15 jours	moyenn e sur 1 mois	Moyenn e sur 3 mois
------	----------------------	-----------------------	-------------------------	-----------------------	---------------------	---------------------

variation du jour en réa	Nombr e total de réanim ations	Moyenne sur sept journées	Moyenne sur 15 jours	moyenne sur 1 mois	Moyenne sur 3 mois
--------------------------	--------------------------------	---------------------------	----------------------	--------------------	--------------------

Moyenne sur 1 semaine : Décès



Moyenne sur 1 semaine Réanimations

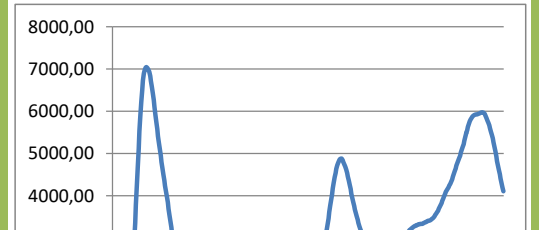

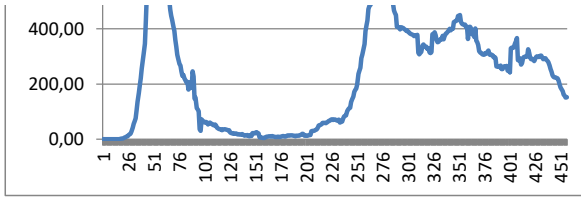

Moyenne sur 1 mois

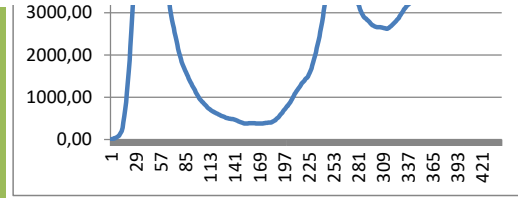

Moyenne sur 1 mois

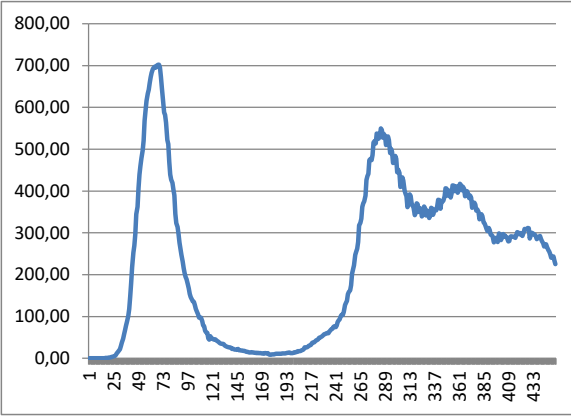

Moyenne sur 3 mois

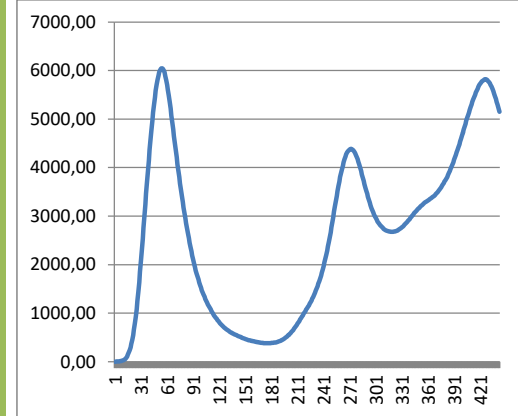

Moyenne sur 3 mois

